

**GRANICA PASA TECHNICZNEGO**  
Gmina Braniewo

Arkusz 1 z 3  
Skala 1:5 000

**URZĄD MORSKI W GDYNI**  
Wydział Zabezpieczenia Geodezyjnego  
Chrzanowskiego 10, 81-338 Gdynia

Podstawa opracowania: Zarządzenie Nr 23 Dyrektora Urzędu Morskiego w Gdyni  
z dnia 9 listopada 2005 r. w sprawie określenia granic pasa technicznego  
na terenie Gminy Braniewo (powiat: braniewski, województwo: warmińsko-mazurskie)  
(Dz.U.Woj.Warm-Pom. z dn. 16.11.2005 r. nr 175, poz. 1952)

Wydrukował: dorlowski, data: 2016-06-03







Obr. Nowa Pasłęka  
1000/21

Obr. Krzyżewo  
1000/18

Gm\_Frombork

**Legenda**

-  Granica Pasa Technicznego
-  Granica Portu
-  Granica Przystani
-  Działka Ewidencyjna
-  Wejście na plażę

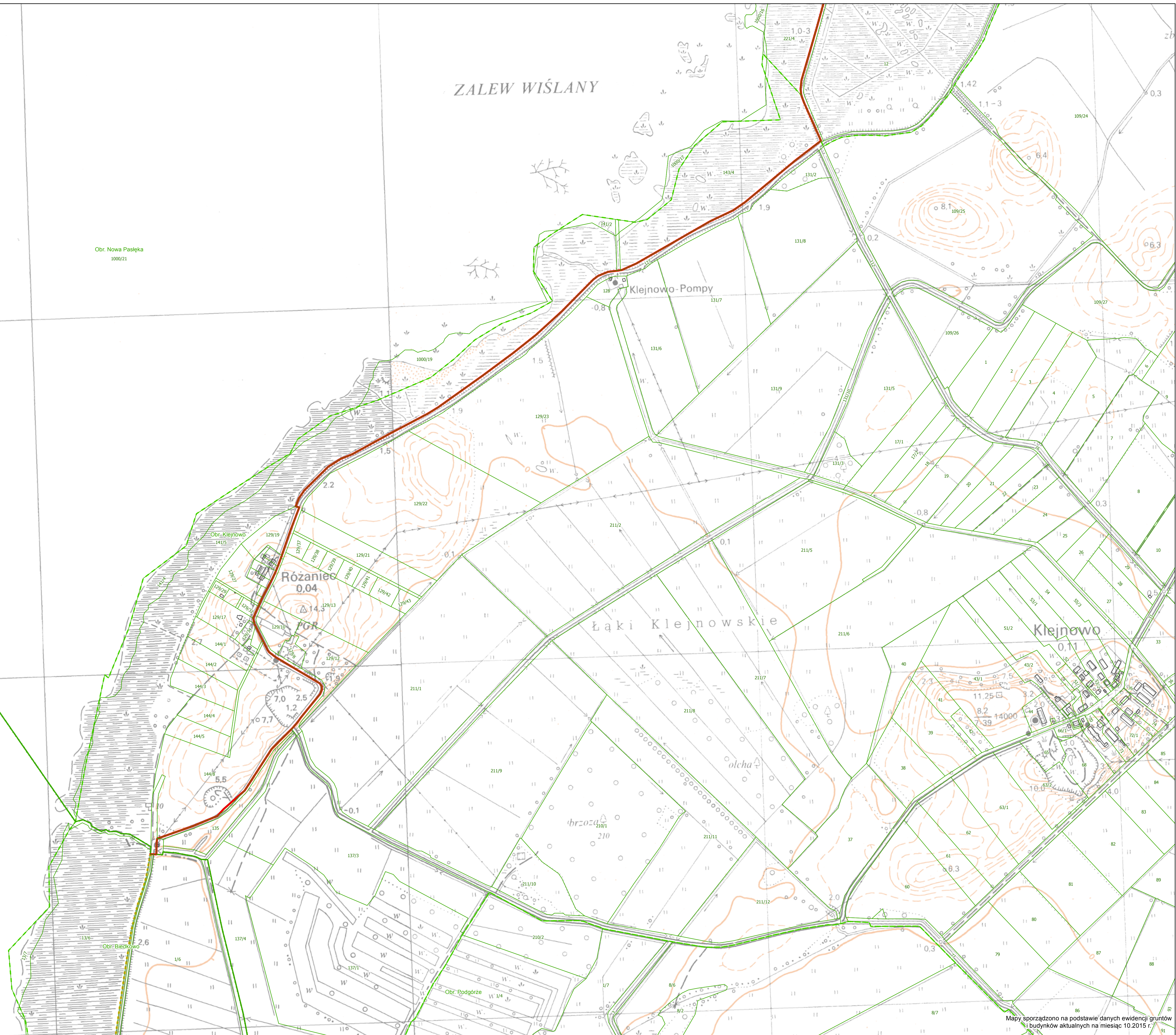

GRANICA PASA TECHNICZNEGO  
Gmina Braniewo

Arkusz 2 z 3  
Skala 1:5 000

URZĄD MORSKI W GDYNI  
Wydział Zabezpieczenia Geodezyjnego  
Chrzczanowskiego 10, 81-338 Gdynia

Podstawa opracowania: Zarządzenie Nr 23 Dyrektora Urzędu Morskiego w Gdyni  
z dnia 9 listopada 2005 r. w sprawie określenia granic pasa technicznego  
na terenie Gminy Braniewo (powiat: braniewski, województwo: warmińsko-mazurskie)  
(Dz.U.Woj.Warm-Pom. z dn. 16.11.2005 r. nr 175, poz. 1952)

Wydrukował: dorlowski, data: 2016-06-03



Legenda	
	Granica Pasa Technicznego
	Granica Portu
	Granica Przystani
	Działka Ewidencyjna
	Wejście na plażę

ZALEW WIŚLANY

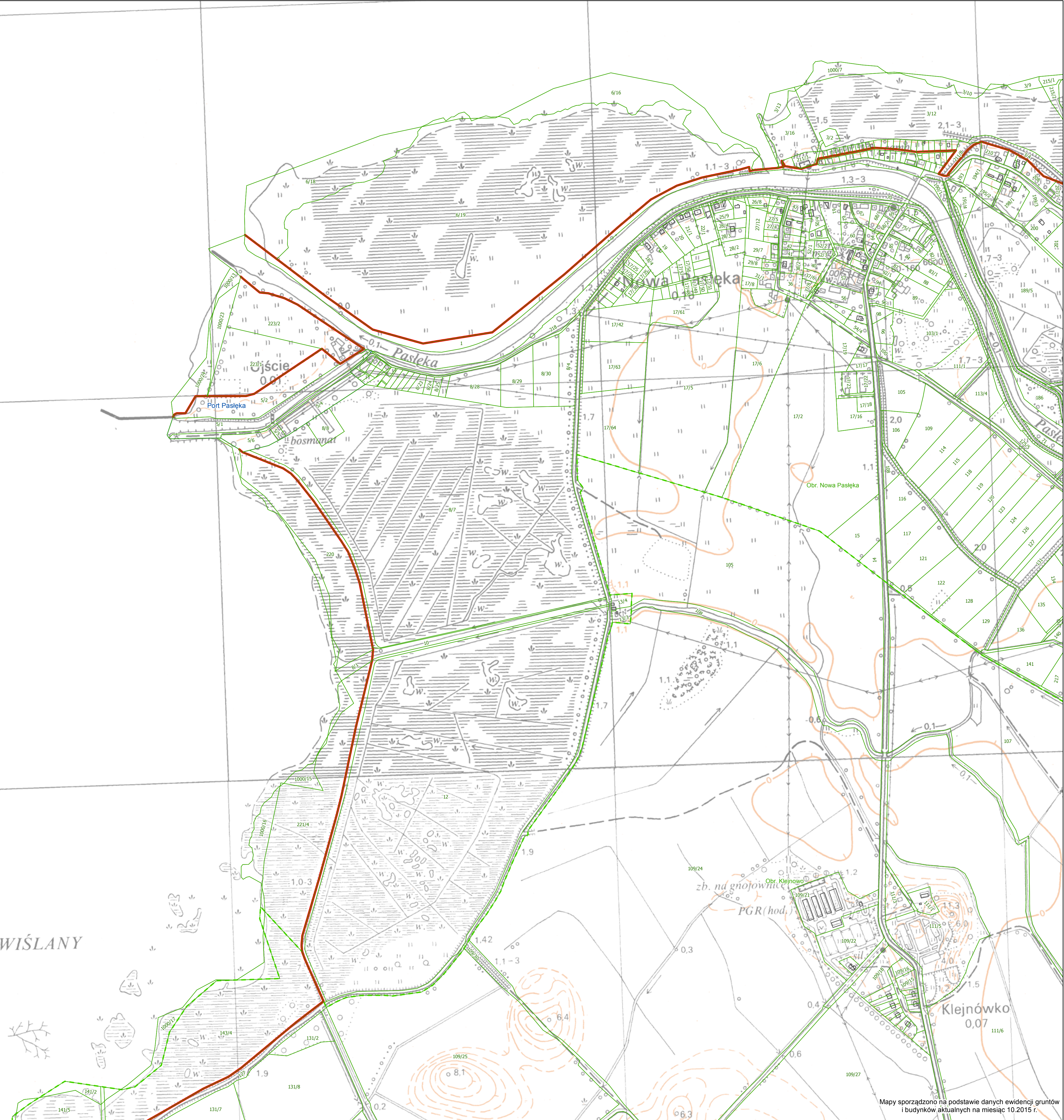

Mapy sporządzono na podstawie danych ewidencji gruntów  
i budynków aktualnych na miesiąc 10.2015 r.

GRANICA PASA TECHNICZNEGO  
Gmina Braniewo

Arkusz 3 z 3  
Skala 1:5 000

URZĄD MORSKI W GDYNI  
Wydział Zabezpieczenia Geodezyjnego  
Chrzastowskiego 10, 81-338 Gdynia

Podstawa opracowania: Zarządzenie Nr 23 Dyrektora Urzędu Morskiego w Gdyni  
z dnia 9 listopada 2005 r. w sprawie określenia granic pasa technicznego  
na terenie Gminy Braniewo (powiat: braniewski, województwo: warmińsko-mazurskie)  
(Dz.U.Woj.Warm-Pom. z dn. 16.11.2005 r. nr 175, poz. 1952)

Wydrukował: dorłowski, data: 2016-06-03



W I Ś L A N Y

Obr. Nowa Pasłęka

Stara Pasłęka  
0.02

Obr. Rusy

P o l d

**Legenda**

- Granicza Pasa Technicznego
- Granicza Portu
- Granicza Przystani
- Działka Ewidencyjna
- Wejście na plażę